

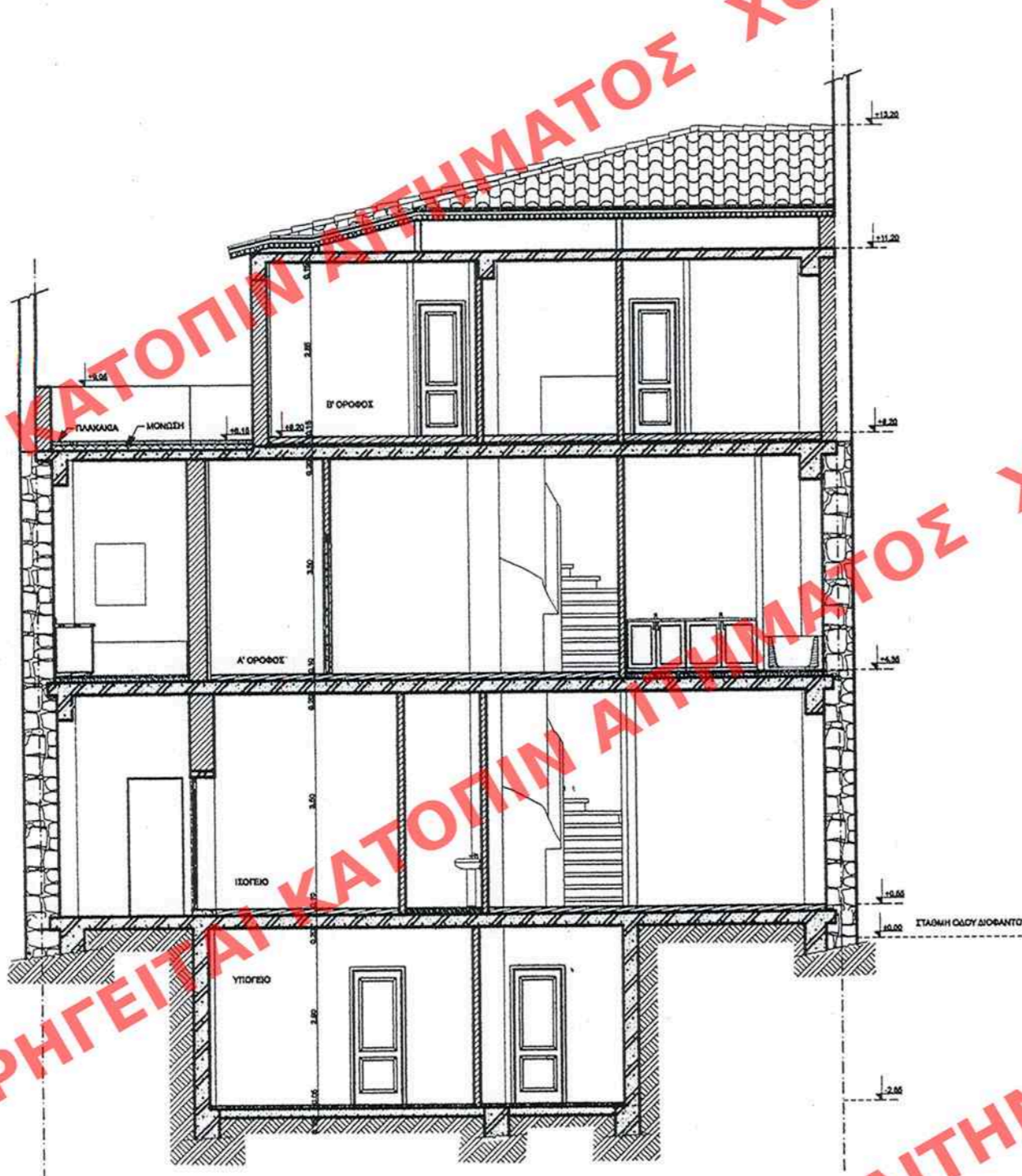

ΠΡΟΣΟΨΗ

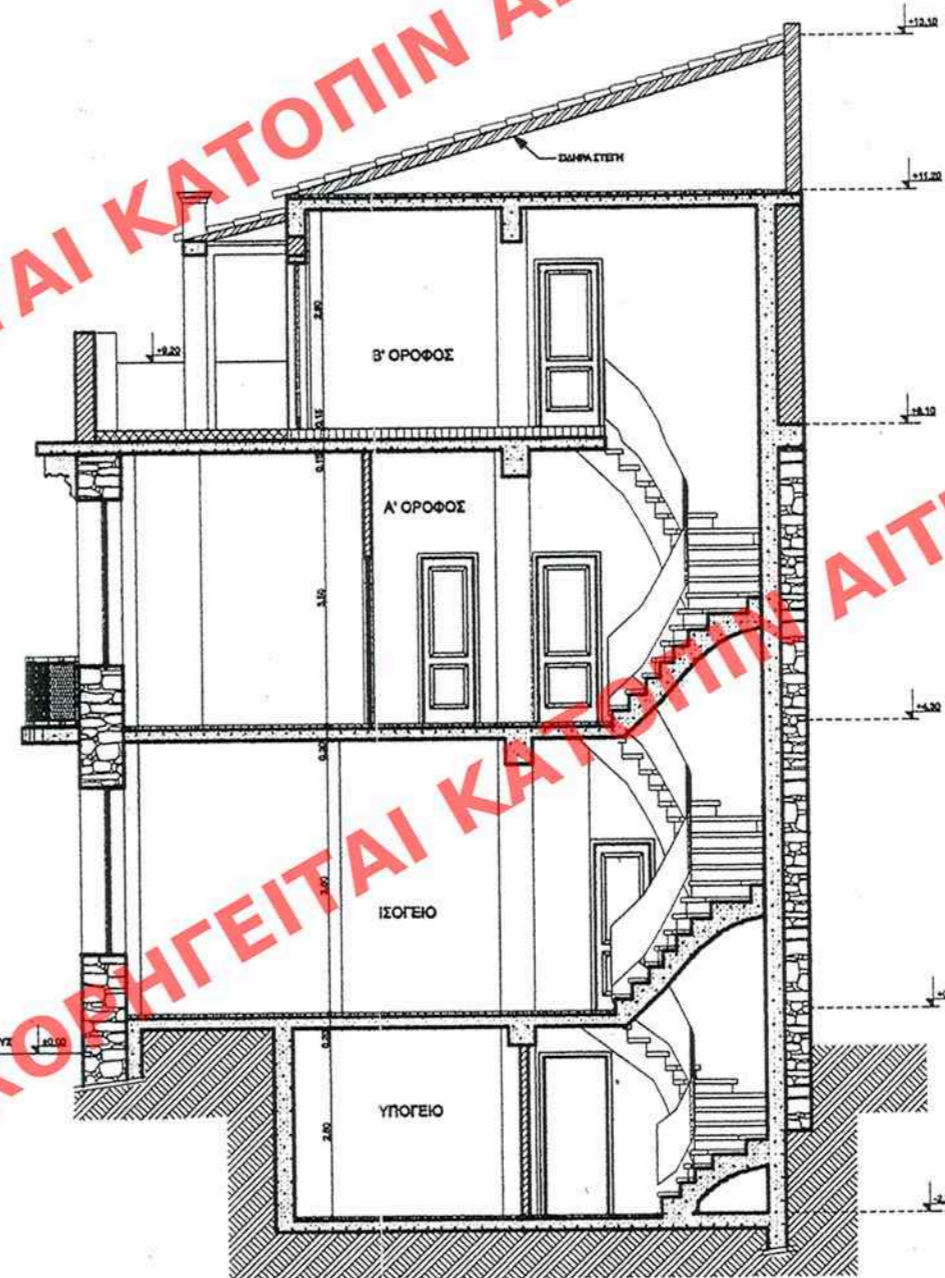

ΤΟΜΗ Β-Β



ΤΟΜΗ Α-Α

ΑΡΧΙΤΕΚΤΟΝΙΚΟ ΣΧΕΔΙΟ 251... ΦΥΛΛΟ ΤΟΥ...  
 Δ' ΤΕΥΧΟΥΣ ΤΗΣ ΕΞΕΛΕΞΗΣ ΤΗΣ ΚΥΒΕΡΝΗΣΕΩΣ  
 ΤΗΣ 3. Απριλίου 2006

ΥΠΟΥΡΓΕΙΟ  
 ΠΕΡΙΒΑΛΛΟΝΤΟΣ, ΧΩΡΟΤΑΞΙΑΣ & ΔΗΜ. ΕΡΓΩΝ  
 ΣΥΝΟΔΕΥΕΙ ΤΗΝ ΥΠ' ΑΡΙΘΜ. Γ.12191/06 ΑΠΟΦΑΣΗ  
 ΠΕΡΙ: "Καθορισμού ειδικών όρων & περιορισμών  
 δόμησης σε διατηρητέο κτίριο που βρίσκεται  
 επί της οδού Διοφαντού αρ. 11 στην  
 περιοχή 17α της του δήμου Αθηναίων  
 ρυθολογισθέν σχεδίου Αθηναίων"  
 Αθήνα 17 Μαρτίου 2006  
 Α. Γ. Α. Ου. Α. Κ. Γου. Α.

ΑΡΙΘ. ΣΧΕΔΙΟΥ	Γενικός
	Ειδικός
ΕΡΜΑΡΙΟΝ	Φωκ. 44
ΕΓΓΡΑΦΩΝ	Αριθ. Πρωτ. 16103/613
	Φωκ.

Αρ. δελ. 44/06  
 6.2.3

<b>ΥΠΟΥΡΓΕΙΟ ΠΕΡΙΒΑΛΛΟΝΤΟΣ, ΧΩΡΟΤΑΞΙΑΣ ΚΑΙ ΔΗΜΟΣΙΩΝ ΕΡΓΩΝ</b>	
ΔΙΕΥΘΥΝΣΗ ΠΟΛΕΟΔΟΜΙΚΟΥ ΣΧΕΔΙΑΣΜΟΥ ΤΜΗΜΑ ΠΑΡΑΔΟΣΙΑΚΩΝ ΟΙΚΙΣΜΩΝ	
ΘΕΣΗ:	ΑΘΗΝΑ, ΠΑΓΚΡΑΤΙ, ΔΙΟΦΑΝΤΟΥΣ 11
ΘΕΜΑ:	ΚΑΘΟΡΙΣΜΟΣ ΕΙΔΙΚΩΝ ΟΡΩΝ ΚΑΙ ΠΕΡΙΟΡΙΣΜΩΝ ΔΟΜΗΣΗΣ ΣΤΟ ΔΙΑΤΗΡΗΤΕΟ ΚΤΙΡΙΟ ΕΠΙ ΤΗΣ ΟΔΟΥ ΔΙΟΦΑΝΤΟΥΣ 11
ΤΙΤΛΟΣ ΣΧΕΔΙΟΥ:	ΠΡΟΣΟΨΗ, ΤΟΜΕΣ (ΠΡΟΣΟΨΗ, ΤΟΜΗ Α-Α, ΤΟΜΗ Β-Β)
ΚΑΙΜΑΚΑ:	1 : 100